FP collection

Stofkaart

FP Collection

Eigen stofcollectie

Meubels met een glimlach

FP collection

BYSTANDER

STOFGROEP 1

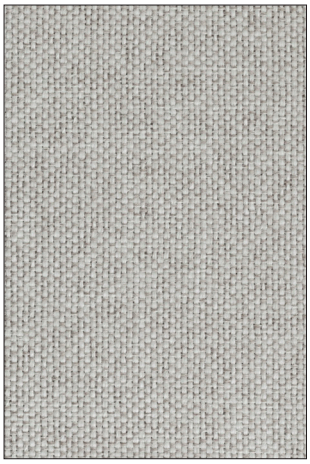

BY001

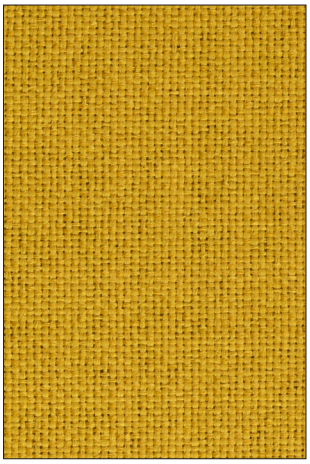

BY022

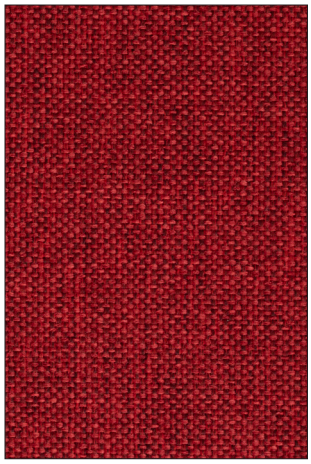

BY035

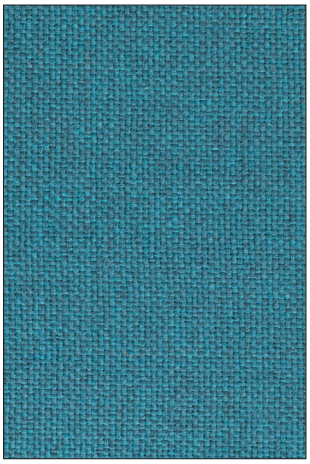

BY056

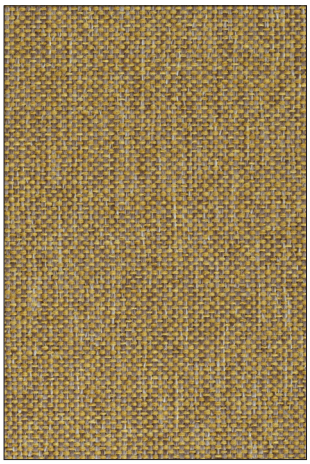

BY053

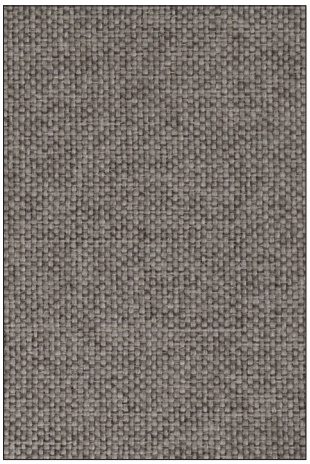

BY084

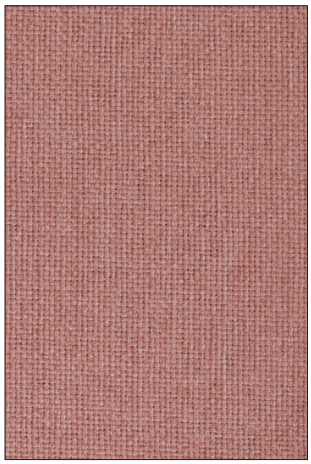

BY092

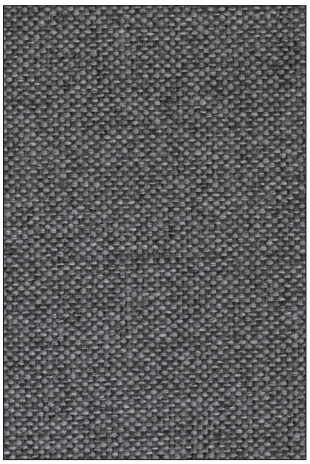

BY068

BY005

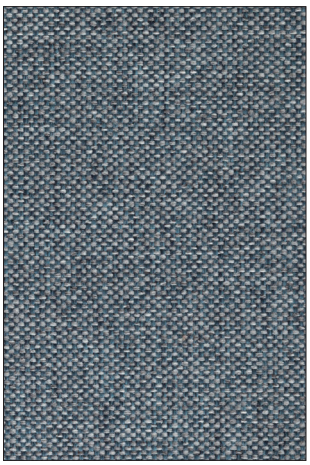

BY153

BY169

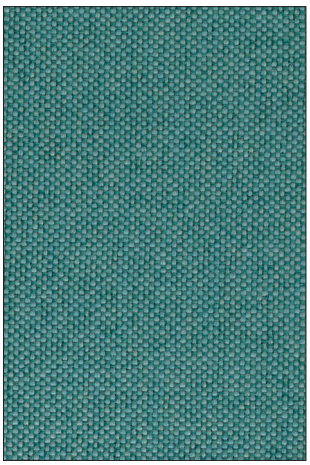

BY184

Digitale kleuren wijken af van de werkelijkheid

FP collection

BYSTANDER

STOFGROEP 1

Stoffering met Bystander is mogelijk op:

Ago

Ala

Boo

Celis

(No-) Frill

Geo

Grazie

Habitat

Kasper

Moon

Move

Peyo

Pip

Serie 100

Serie 140

Serie 450

Serie 550

Serie 580

Serie 800

Serie Qliq

Serie Staq

Serie Stilo

Star A790

Een ander model stofferen met Bystander?
Stuur een mail naar sales@fpcollection.nl en we helpen je verder.

FP collection

BYSTANDER

STOFGROEP 1

Technische specificaties:

Algemene product specificaties:	
Product groep	Polyester platweef
Samenstelling bovendoek	100%PES
Samenstelling onderdoek	n/a
Coating	Needle punch
Doekgewicht	399 g/lm
Goederencode	54075300
Min. verwerkbare breedte	138 cm
Rollengte	40 mtr
Aantal kleuren	49

Foto:

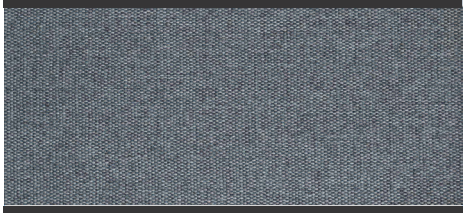

Product specifieke eigenschappen:

- sterke stof
- meerkleurig aspect
- wollige en zachte grip

Informatie over de productgroep:

Dit is een weefsel waarbij 2 garengroepen haaks op elkaar staan, deze stof bestaat voor 100% uit kunstmatige vezels, in dit geval polyester. Polyester is sterk en heeft een hoge slijtvastheid. Hoe dichter de garens op elkaar staan, hoe hoger de dichtheid, des te zwaarder de stof.

Test specificaties:	
Slijtage Weerstand *EN ISO 12947 1 & 2*	**32000** toeren tot draadbreuk Martindale
Pilling *EN ISO 12945-2*	klasse **4** 2000 Toeren
Licht Echtheid *EN ISO 105 B02*	Lichte kleuren **4-5** Midden kleuren **4-5** Donkere kleuren **4**
Treksterkte *EN ISO 13934-1*	Ketting **1020** Newton Inslag **1612** Newton
Scheursterkte *EN ISO 13937-3*	Ketting **89,8** Newton Inslag **157,7** Newton
Naadsterkte *EN ISO 13936 2*	Ketting **3,8** mm Inslag **3,2** mm
Wrijfechtheid *EN ISO 105 X12*	klasse **3-4** Nat klasse **4** Droog

Test specificaties:		
Garenverf		✓
Stukverf		
Vochtafstotend		
Vlekwerend		
Brandvertragend		
Cigarette test:	BS 5852 (1979)	✓
Match test:		

Wasvoorschriften:

CTL® GmbH

DIMETHYL FUMARATE FREE

REACH

timeless
timeless creativity

FP collection

EVERGREEN

STOFGROEP 1

EV001

EV023

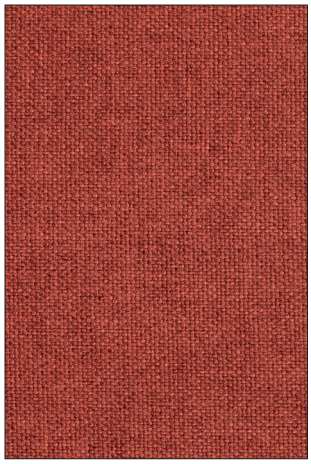

EV036

EV067

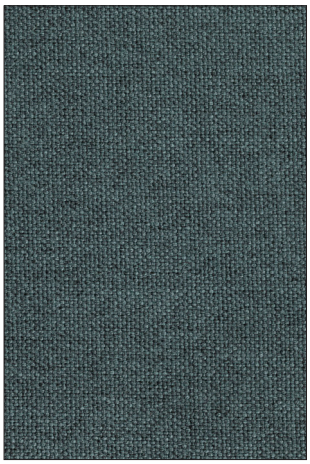

EV090

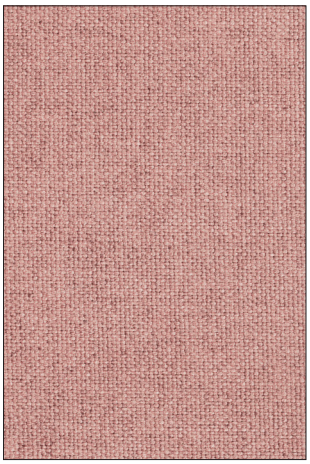

EV092

EV096

EV176

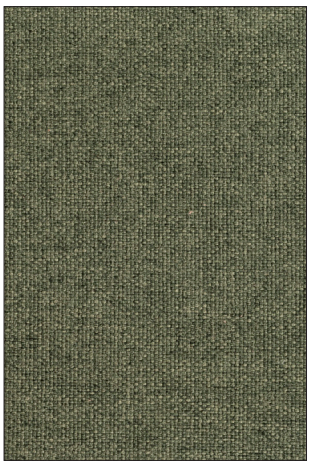

EV156

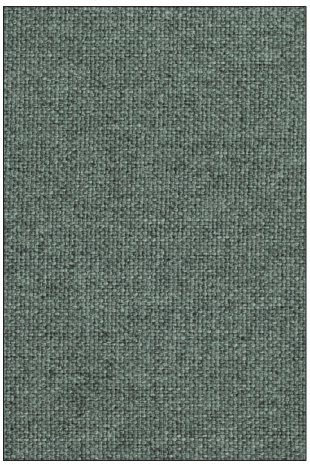

EV158

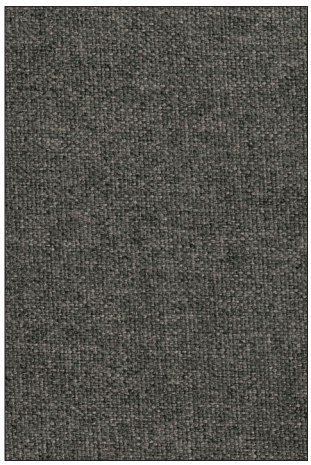

EV167

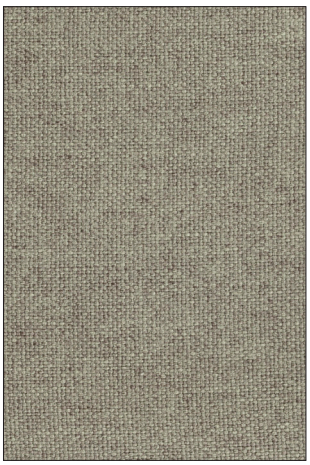

EV203

Digitale kleuren wijken af van de werkelijkheid

FP collection

EVERGREEN

STOFGROEP 1

Stoffering met Evergreen is mogelijk op:

Geo

Jackie

Jessie

Jet pure

Jolie

Julia

LL bank

LL fauteuil

Lady-K

Laila

Loïs

Stoffering met Evergreen is mogelijk op:

Ago

Ala

Boo

Celis

(No-) Frill

Geo

Grazie

Habitat

Kasper

Moon

Move

Peyo

Pip

Serie 100

Serie 140

Serie 450

Serie 550

Serie 580

Serie 800

Serie Qliq

Serie Staq

Serie Stilo

Star A790

Een ander model stofferen met Evergreen?
Stuur een mail naar sales@fpcollection.nl en we helpen je verder.

FP collection

EVERGREEN

STOFGROEP 1

Technische specificaties:

Algemene product specificaties:	
Product groep	Platweef
Samenstelling bovendoek	60%RPET 40%PES
Samenstelling onderdoek	100%RPET
Bonding	Non-woven
Doekgewicht	497 g/lm
Goederencode	54079200
Min. verwerkbare breedte	138 cm
Rollengte	40 mtr
Aantal kleuren	21

Foto:

Product specifieke eigenschappen:

- is geweven van garens die voor 60% bestaan uit gerecyclede plastic flessen
- geschikt voor zowel vaste als losse stoffering
- matte en rijke uitstraling
- volle grip
- 30 graden wasbaar (machine was)
- GRS gecertificeerd

Informatie over de productgroep:

Platweefsels zijn geweven stoffen waarbij 2 garengroepen haaks op elkaar staan. Hoe dichter de garens op elkaar staan, hoe hoger de dichtheid, des te zwaarder is de stof. Daarnaast is de dikte van de garens ook van belang voor wat betreft de constructie en het gewicht van de stof.

Test specificaties:	
Slijtage Weerstand *EN ISO 12947 1 & 2*	**100000** toeren tot draadbreuk Martindale
Pilling *EN ISO 12945-2*	klasse **4** 2000 Toeren
Licht Echtheid *EN ISO 105 B02*	Lichte kleuren **4-5** Midden kleuren **4-5** Donkere kleuren **4-5**
Treksterkte *EN ISO 13934-1*	Ketting **2110** Newton Inslag **1277** Newton
Scheursterkte *EN ISO 13937-3*	Ketting **187,6** Newton Inslag **150,6** Newton
Naadsterkte *EN ISO 13936 2*	Ketting **3** mm Inslag **2,8** mm
Wrijfechtheid *EN ISO 105 X12*	klasse **4-5** Nat klasse **4-5** Droog

Test specificaties:		
Garenverf		
Stukverf		✓
Vochtafstotend		
Vlekwerend		
Brandvertragend		
Cigarette test:	BS 5852 (1979)	✓
Match test:		

Wasvoorschriften:

CTL® GmbH

DIMETHYL FUMARATE FREE

REACH

comfort enjoy softness

FP collection

REGARD

STOFGROEP 2

RE092

RE160

RE183

RE037

RE044

RE199

RE056

RE132

RE081

RE014

RE067

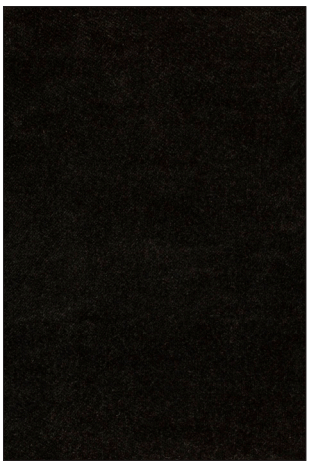

RE169

Digitale kleuren wijken af van de werkelijkheid

FP collection

REGARD

STOFGROEP 2

Stoffering met Regard is mogelijk op:

Geo

Jackie

Jessie

Jet pure

Jolie

Julia

LL bank

LL fauteuil

Lady-K

Laila

Loïs

Stoffering met Regard is mogelijk op:

Ago

Ala

Boo

Celis

(No-) Frill

Geo

Grazie

Habitat

Kasper

Moon

Move

Peyo

Pip

Serie 100

Serie 140

Serie 450

Serie 550

Serie 580

Serie 800

Serie Qliq

Serie Staq

Serie Stilo

Star A790

Een ander model stofferen met Regard?
Stuur een mail naar sales@fpcollection.nl en we helpen je verder.

FP collection

REGARD

STOFGROEP 2

Technische specificaties:

Algemene product specificaties:	
Product groep	Polyester velours geweven
Samenstelling bovendoek	100%PES
Samenstelling onderdoek	n/a
Bonding / Coating	n/a
Doekgewicht	470 g/lm
Goederencode	58013700
Min. verwerkbare breedte	138 cm
Rollengte	40 mtr
Aantal kleuren	40

Foto:

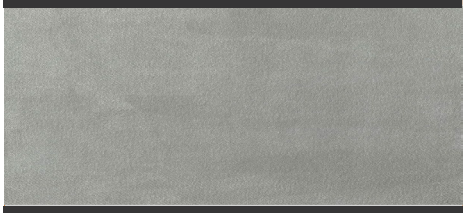

Product specifieke eigenschappen:

- sterke stof
- mat en natuurlijk aspect
- droge en zachte grip
- in dozen / bubble wrap geleverd

Informatie over de productgroep:

Dit is een verzamelnaam voor alle stoffen waar vezels in het basisweefsel worden ingeweven. Deze productiewijze zorgt voor een hoge belastbaarheid van de stof en bestaat uit een 100% kunstmatige vezel, in dit geval polyester. Een velours is geschikt voor meubelen die vaak gebruikt worden en door de hoge pooldichtheid heeft de stof een prettig, zacht en vol gevoel.

Test specificaties:	
Slijtage Weerstand *EN ISO 12947 1 & 2*	**> 40000** toeren tot draadbreuk Martindale
Pilling *EN ISO 12945-2*	klasse **4-5** 2000 Toeren
Licht Echtheid *EN ISO 105 B02*	Lichte kleuren **4-5** Midden kleuren **4-5** Donkere kleuren **4-5**
Treksterkte *EN ISO 13934-1*	Ketting **1400** Newton Inslag **1400** Newton
Scheursterkte *EN ISO 13937-3*	Ketting **62,9** Newton Inslag **62,8** Newton
Naadsterkte *EN ISO 13936 2*	Ketting **6** mm Inslag **6** mm
Wrijfechtheid *EN ISO 105 X12*	klasse **4** Nat klasse **4** Droog

Test specificaties:		
Garenverf		
Stukverf		✓
Vochtafstotend		
Vlekwerend		
Brandvertragend		
Cigarette test:	BS 5852 (1979)	✓
Match test:		

Wasvoorschriften:

CTL® GmbH

DIMETHYL FUMARATE FREE

REACH

comfort enjoy softness

Een ander model stofferen met Regard?
Stuur een mail naar sales@fpcollection.nl en we helpen je verder.

FP collection

FOCUS

STOFGROEP 2

FO180

FO139

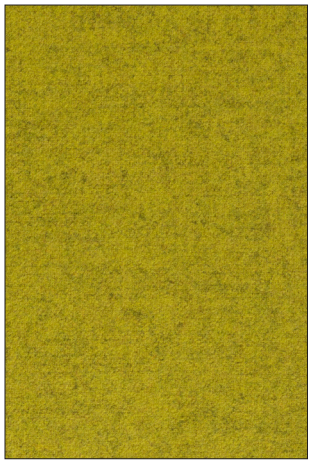

FO024

FO031

FO001

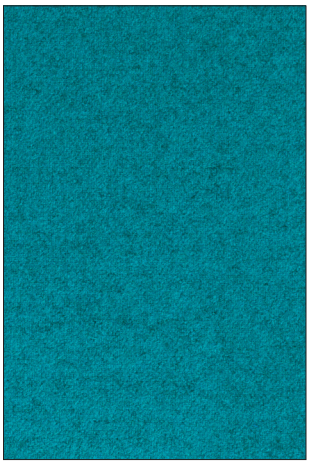

FO147

FO050

FO052

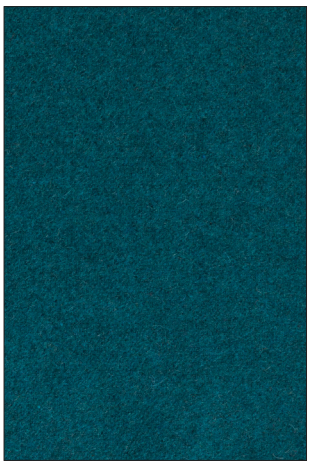

FO056

FO067

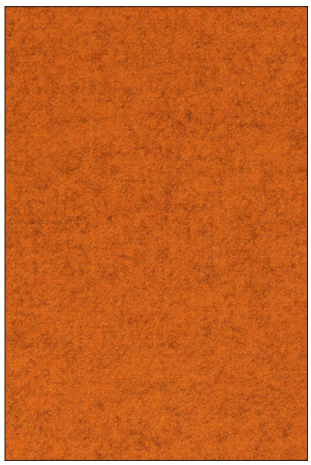

FO129

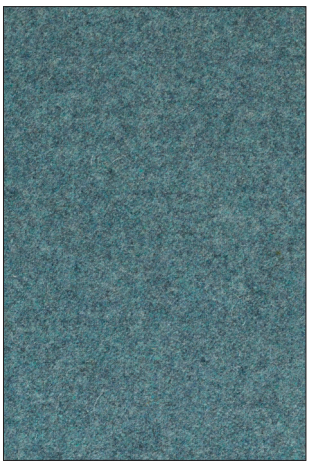

FO144

Digitale kleuren wijken af van de werkelijkheid

FP collection

FOCUS
STOFGROEP 2

Stoffering met Focus is mogelijk op:

Geo

Jackie

Jessie

Jet pure

Jolie

Julia

LL bank

LL fauteuil

Lady-K

Laila

Loïs

Stoffering met Focus is mogelijk op:

Ago

Ala

Boo

Celis

(No-) Frill

Geo

Grazie

Habitat

Kasper

Moon

Move

Peyo

Pip

Serie 100

Serie 140

Serie 450

Serie 550

Serie 580

Serie 800

Serie Qliq

Serie Staq

Serie Stilo

Star A790

Een ander model stofferen met Focus?
Stuur een mail naar sales@fpcollection.nl en we helpen je verder.

FP collection

FOCUS
STOFGROEP 2

Technische specificaties:

Algemene product specificaties:	
Product groep	Platweef
Samenstelling bovendoek	75%WO 25%PA
Samenstelling onderdoek	n/a
Bonding / Coating	n/a
Doekgewicht	600 g/lm
Goederencode	51113080
Min. verwerkbare breedte	145 cm
Rollengte	50 mtr
Aantal kleuren	40

Foto:

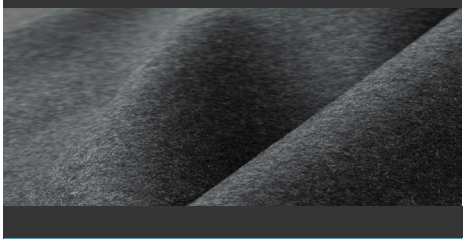

Product specifieke eigenschappen:

- modern en fris kleurenpallet
- wollige en zachte grip
- geschikt voor zowel strakke als losse stoffering
- is geweven van gerecyclede wol garens
- voldoet aan de norm BS5852 Cigarette&Match
- kleurverschillen zijn onvermijdelijk (gerecyclede garens)

Informatie over de productgroep:

Platweefsels zijn geweven stoffen waarbij 2 garengroepen haaks op elkaar staan. Hoe dichter de garens op elkaar staan, hoe hoger de dichtheid, des te zwaarder is de stof. Daarnaast is de dikte van de garens ook van belang voor wat betreft de constructie en het gewicht van de stof.

Test specificaties:	
Slijtage Weerstand *EN ISO 12947 1 & 2*	**100000** toeren tot draadbreuk Martindale
Pilling *EN ISO 12945-2*	klasse **3-4** 2000 Toeren
Licht Echtheid *EN ISO 105 B02*	Lichte kleuren **5** Midden kleuren **5** Donkere kleuren **5**
Treksterkte *EN ISO 13934-1*	Ketting **455** Newton Inslag **348** Newton
Scheursterkte *EN ISO 13937-3*	Ketting **40,5** Newton Inslag **35,2** Newton
Naadsterkte *EN ISO 13936 2*	Ketting **2,7** mm Inslag **2,7** mm
Wrijfechtheid *EN ISO 105 X12*	klasse **3-4** Nat klasse **4-5** Droog

Test specificaties:		
Garenverf		✓
Stukverf		
Vochtafstotend		
Vlekwerend		
Brandvertragend		
Cigarette test:	EN 1021 (1994)	✓
Match test:	EN 1021 (1994)	✓

Wasvoorschriften:

CTL® GmbH

DIMETHYL FUMARATE FREE

REACH

performance functional fabrics

FP collection

CRUISER

STOFGROEP 2

CR029

CR051

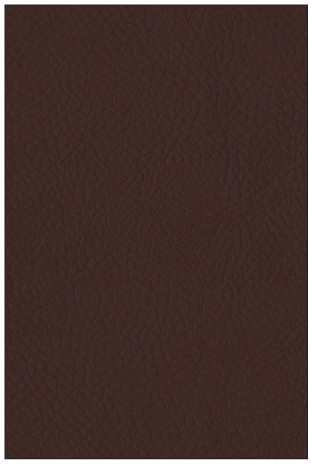

CR017

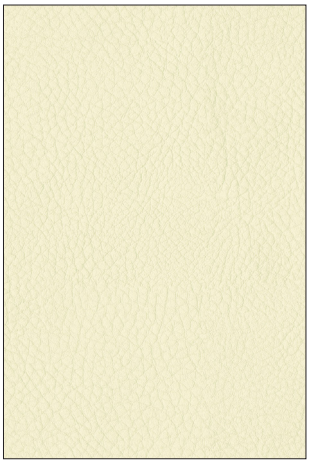

CR004

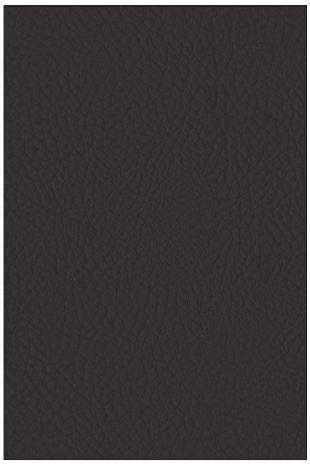

CR067

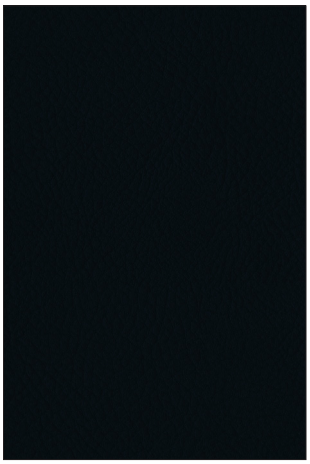

CR169

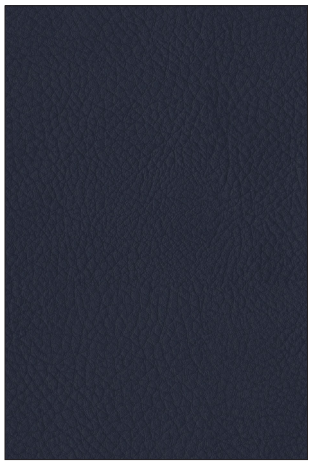

CR049

CR002

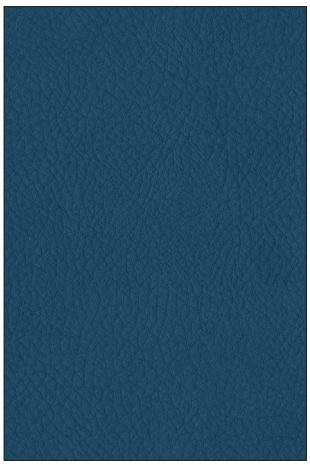

CR056

CR053

CR023

CR035

Digitale kleuren wijken af van de werkelijkheid

FP collection

CRUISER
STOFGROEP 2

Stoffering met Cruiser is mogelijk op:

Geo

Jackie

Jessie

Jet pure

Jolie

Julia

LL bank

LL fauteuil

Lady-K

Laila

Loïs

Stoffering met Cruiser is mogelijk op:

Ago

Ala

Boo

Celis

(No-) Frill

Geo

Grazie

Habitat

Kasper

Moon

Move

Peyo

Pip

Serie 100

Serie 140

Serie 450

Serie 550

Serie 580

Serie 800

Serie Qliq

Serie Staq

Serie Stilo

Star A790

Een ander model stofferen met Cruiser?
Stuur een mail naar sales@fpcollection.nl en we helpen je verder.

FP collection

CRUISER

STOFGROEP 2

Technische specificaties:

Algemene product specificaties:	
Product groep	Kunstleder polyurethaan
Samenstelling bovendoek	100%PU
Samenstelling onderdoek	80%PES 20%CO
Bonding	Woven
Doekgewicht	642 g/lm
Goederencode	59032090
Min. verwerkbare breedte	138 cm
Rollengte	30 mtr
Aantal kleuren	31

Foto:

Product specifieke eigenschappen:

- zachte grip
- modern en fris kleurenpallet
- lederen nerf, waardoor een natuurlijk aspect
- vlekvriendelijk, te reinigen met een vochtige doek (kat.)
- vochtafstotend
- niet reinigen met schoonmaakmiddel

Informatie over de productgroep:

Dit wordt geproduceerd middels een vloeibare substantie, in dit geval polyurethaan, die wordt aangebracht op een onderdoek. Door erop te printen / drukken kan men er een ledernerf op aanbrengen. Dit artikel is sterk en heeft een natuurlijk gevoel en aspect. Het materiaal is minder milieu belastend en niet schadelijk voor de gezondheid, gezien het feit dat dit product geen schadelijke weekmakers bevat (REACH).

Test specificaties:	
Slijtage Weerstand *EN ISO 12947 1 & 2*	**100000** toeren tot draadbreuk Martindale
Pilling *EN ISO 12945-2*	klasse **n/a** 2000 Toeren
Licht Echtheid *EN ISO 105 B02*	Lichte kleuren **5** Midden kleuren **5** Donkere kleuren **4**
Treksterkte *EN ISO 13934-1*	Ketting **757** Newton Inslag **590** Newton
Scheursterkte *EN ISO 13937-3*	Ketting **91,3** Newton Inslag **35,1** Newton
Naadsterkte *EN ISO 13936 2*	Ketting **3** mm Inslag **3** mm
Wrijfechtheid *EN ISO 105 X12*	klasse **5** Nat klasse **5** Droog

Test specificaties:		
Garenverf		
Stukverf		✓
Vochtafstotend		✓
Vlekwerend		✓
Brandvertragend		
Cigarette test:	BS 5852 (1979)	✓
Match test:		

Wasvoorschriften:

CTL® GmbH

DIMETHYL FUMARATE FREE

REACH

WATER REPELLENT

skins sophisticated surfaced

FP collection

RUGGED

STOFGROEP 3

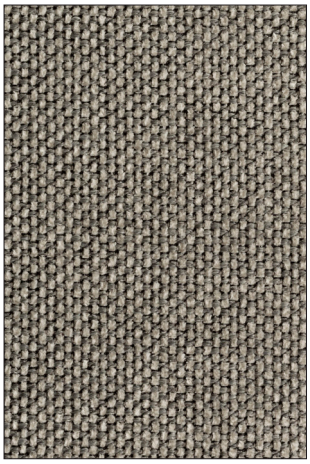

RU060

RU067

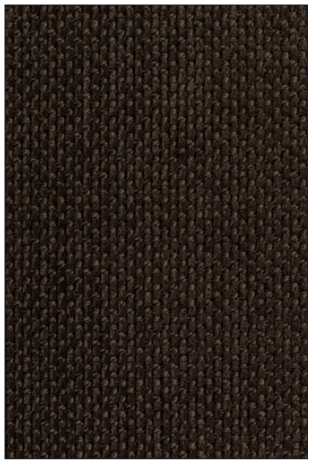

RU066

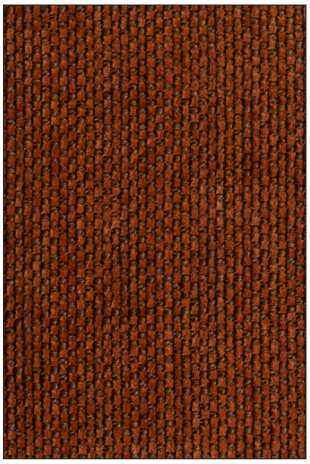

RU126

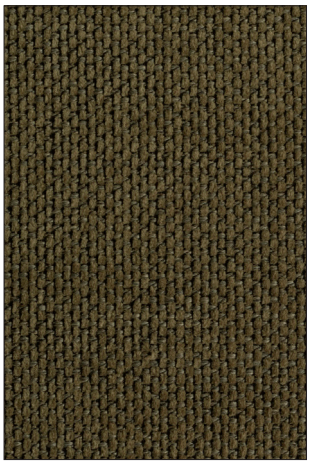

RU088

RU001

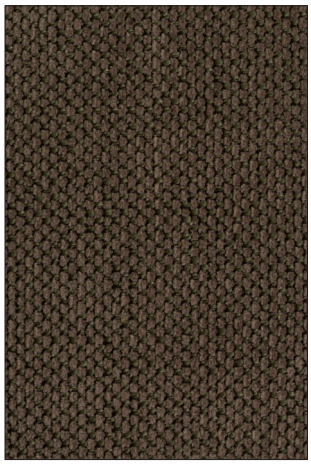

RU156

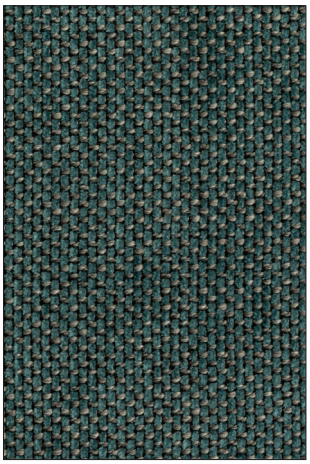

RU056

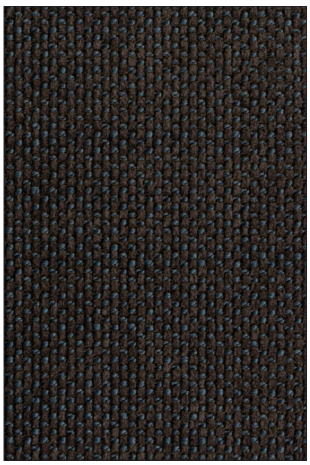

RU048

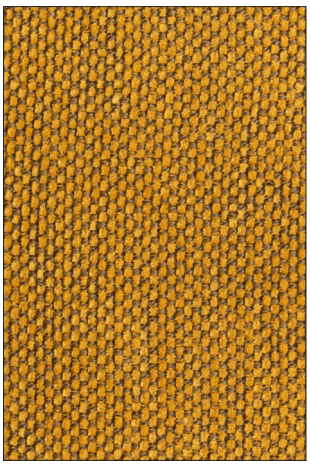

RU006

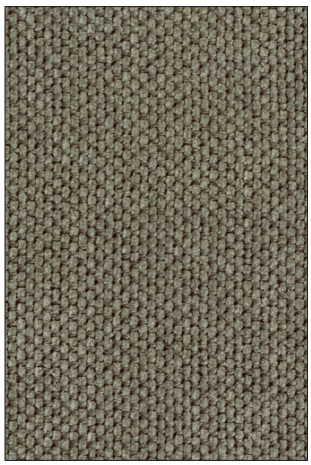

RU149

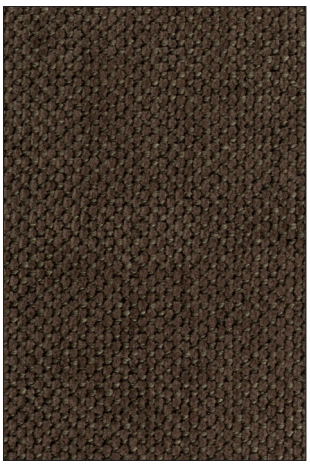

RU108

Digitale kleuren wijken af van de werkelijkheid

FP collection

RUGGED
STOFGROEP 3

Stoffering met Rugged is mogelijk op:

Geo

Jackie

Jessie

Jet pure

Jolie

Julia

LL bank

LL fauteuil

Lady-K

Laila

Loïs

Stoffering met Rugged is mogelijk op:

Ago

Ala

Boo

Celis

(No-) Frill

Geo

Grazie

Habitat

Kasper

Moon

Move

Peyo

Pip

Serie 100

Serie 140

Serie 450

Serie 550

Serie 580

Serie 800

Serie Qliq

Serie Staq

Serie Stilo

Star A790

Een ander model stofferen met Rugged?
Stuur een mail naar sales@fpcollection.nl en we helpen je verder.

FP collection

RUGGED
STOFGROEP 3

Technische specificaties:

Algemene product specificaties:	
Product groep	Chenille platweef
Samenstelling bovendoek	90%PES 10%PAC
Samenstelling onderdoek	n/a
Coating	Transparant
Doekgewicht	532 g/lm
Goederencode	58013600
Min. verwerkbare breedte	140 cm
Rollengte	40 mtr
Aantal kleuren	21

Foto:

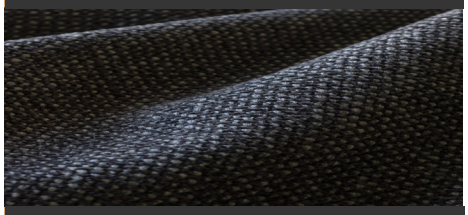

Product specifieke eigenschappen:

- meerkleurig aspect
- geschikt voor zowel vaste als losse stoffering
- rijke uitstraling
- volle en wollige grip
- chenille, dit geeft de stof een extra zacht gevoel
- vanwege de poolstof, kans op zitspiegel

Informatie over de productgroep:

Dit is een weefsel waarbij 2 garengroepen haaks op elkaar staan. In het weefsel worden chenille garens geweven. Chenille is van origine zacht en volumineus, dit geeft de stof een stevig en zacht gevoel. Hoe zachter een chenille stof is, hoe voller / zwaarder de chenille garens zijn.

Test specificaties:	
Slijtage Weerstand *EN ISO 12947 1 & 2*	**50000** toeren tot draadbreuk Martindale
Pilling *EN ISO 12945-2*	klasse **4** 2000 Toeren
Licht Echtheid *EN ISO 105 B02*	Lichte kleuren **5** Midden kleuren **5** Donkere kleuren **5**
Treksterkte *EN ISO 13934-1*	Ketting **2169** Newton Inslag **811** Newton
Scheursterkte *EN ISO 13937-3*	Ketting **201,8** Newton Inslag **86,4** Newton
Naadsterkte *EN ISO 13936 2*	Ketting **3** mm Inslag **4,5** mm
Wrijfechtheid *EN ISO 105 X12*	klasse **4-5** Nat klasse **4-5** Droog

Test specificaties:		
Garenverf		✓
Stukverf		
Vochtafstotend		
Vlekwerend		
Brandvertragend		
Cigarette test:	BS 5852 (1979)	✓
Match test:		

Wasvoorschriften:

CTL® GmbH

DIMETHYL FUMARATE FREE

REACH

comfort
enjoy softness